

# bela C+C

*Aus und für Schleswig-Holstein.*



**Oldesloer Weizenkorn**  
32% vol.  
0,7-Liter-Flasche

# 4.58

Preise gelten zuzüglich Mehrwertsteuer, solange der Vorrat reicht. Irrtum vorbehalten.  
Wir verkaufen nur an Wiederverkäufer und gewerbliche Großverbraucher. Bitte bei Neuanmeldung Gewerbeschein, letzten Umsatzsteuerbescheid und Personalausweis vorlegen.  
Mitglied des Schleswig-Holsteinischen Hotel- und Gaststättenverbandes.

## ÖFFNUNGSZEITEN:

(in allen Häusern)

Montag - Freitag von 8 - 17 Uhr • Samstag von 8 - 13 Uhr

Gültig vom 11.04.24

bis 25.04.2024

KW 15-16

Besuchen Sie  
uns auch im Internet:  
[www.belacundc.de](http://www.belacundc.de)



**Coca-Cola, Fanta,  
Sprite oder Mezzo Mix**  
verschiedene Sorten  
teilweise koffeinhaltig  
12/1 Liter Kiste je  
+ Pfand

# 9.78



**Schweine-Lachs**  
gefroren  
per kg

# 4.98



**Polen**  
Frische Champignons  
Kleine oder mittlere Köpfe  
lose, KL. I,  
per kg

# 3.28

# bela C+C

*Aus und für Schleswig-Holstein.*



**Frische Rinder-Rouladen**  
aus der Unterschale  
per kg

**9.98**



**Rinder-Gulasch**  
aus der Unterschale  
per kg

**9.48**



**Frisches Rinder-  
Hackfleisch**  
per kg

**7.48**

# FRISCHE



**Schweine-Filet**  
ohne Kopf &  
ohne Kette  
gefroren  
per kg

**7.48**



**HOPPE**

**durchwachsener  
Bauchspeck gewürfelt**  
ca. 2,5 kg  
per kg

**5.98**



**Frische Puten-  
Oberkeule**  
per kg

**5.28**



**Holsteiner  
Katenschinken**  
mit Schwarte  
aus der Pape  
per kg

**15.98**



**HOPPE**

**Grillbratwurst** oder  
**Schinken-  
krakauer** im  
**Saitling**  
8 x 100 g  
Packung je

**7.78**



**ALDAG**

**Zwiebel-  
mettwurst**  
500-g-Stange

**4.38**

# SERVIERT!!



**Frischli  
H-Schlagsahne**  
30% Fett  
5-kg, per kg

**3.18**



**Jeden Tag  
H-Milch**  
3,5%  
1-Liter-Packung

**0.88**



**Frischli  
H-Kakao**  
0,2% Fett  
500-ml-Packung

**0.78**



**Wiesenhof  
Eifix Vollei**  
1-Liter-Packung

**3.98**



**Vierlande Pell-  
kartoffelsalat**  
5-kg-Eimer

**15.98**



**Märker  
Salat- Dressing**  
versch. Sorten  
1-Liter-Beutel je

**3.78**



**Popp  
Bratkartoffeln  
mit Speck und  
Zwiebeln**  
3-kg-Packung

**6.48**



**Pilzland  
Champignons  
in Scheiben**  
3.Wahl  
10-Liter  
Eimer

**16.98**



**Gut von Holstein  
Gouda Brot**  
halbfester Schnittkäse  
45% Fett i. Tr., ca. 3,6 kg  
per kg

**5.98**



**Milram  
Burlander**  
deutscher Schnittkäse  
45% Fett i. Tr.,  
ca. 3 kg, per kg

**9.48**



**Bayernland  
Mozzarella**  
Brot  
45 % Fett i. Tr.,  
1000-g-Packung

**6.98**



**Frischpack  
Cheddar rot**  
in Scheiben gefächert  
50% Fett in Tr.  
1000-g-Packung

**7.98**

# bela C+C

Aus und für Schleswig-Holstein.



**Melzer Blattspinat**  
portioniert, gefroren,  
2,5-kg-Beutel  
per kg

**1.58**



**Melzer Zwiebeln**  
in Scheiben oder  
gewürfelt  
gefroren,  
2,5-kg-Beutel je  
per kg

**1.58**



**Ardo Paprika**  
in Streifen, rot grün,  
gefroren  
2,5-kg-Beutel  
per kg

**3.18**



**Ardo Champignons**  
in Scheiben  
gefroren,  
2,5-kg-Beutel  
per kg

**1.88**

# SCHNELL



**Snefrost Pommes Frites**  
extra, 10mm,  
gefroren, 2,5 kg,  
per kg

**1.68**



**Snefrost Steakhouse Pommes Frites**  
gefroren,  
2,5-kg-Beutel  
per kg

**1.78**



**Hähnchenbrustfilet natur**  
gefroren, ca. 140 g,  
3-kg-Karton  
per kg

**7.98**



**Hanna Knusperhappen**  
in knuspriger Cornflakes-  
Panade  
3-kg-Karton  
per kg

**9.48**



Abbildungsbeispiel

**Tintenfischringe**  
paniert, gefroren,  
2000-g-Beutel

**8.48**



**Forelle**  
ausgenommen, gefroren,  
20% Glasur  
300/350 g oder  
350/400 g  
per kg

**7.78**



**Jeden Tag Bourbon Vanille Eis**  
2500-ml-Packung

**2.98**



**Sauerkirschen**  
ohne Stein,  
gefroren,  
2,5-kg-Beutel  
per kg

**2.28**

# SERVIERT!!



**3 Glocken**  
feine Eier-Nudeln  
verschiedene Sorten  
2,5-kg-Beutel je

**4.98**



**Grocholl**  
Delikatess-Kartoffeln  
30-50 mm  
6-kg-Beutel

**6.48**



**Goldähren**  
Weizenmehl  
Type 405  
1-kg-Packung

**0.55**



**Mondamin**  
Roux  
Mehlschwitze  
hell oder dunkel  
1-kg-Dose je

**10.98**



**Fuchs**  
Pommes-Frites  
Würzsalz  
2-kg-Packung

**5.48**



**Sal Costa**  
Meersalz  
grob  
5-kg-Sack

**4.98**



**BiFi Original Mini**  
40 x 22,5-g-Packung  
Stück

**0.52**



**nutella**  
Portions-  
Nussnougataufstrich  
120 x 15-g  
Packung

**19.98**



**Bautz'ner**  
Senf  
mittelscharf  
1-kg-Flasche

**1.98**



**Hamker**  
Tomaten- oder  
Curry- Gewürzketchup  
10-kg-Eimer je

**21.98**



**P & W**  
Dänische Remoulade  
5-kg-Eimer

**15.98**



**Remia**  
Pflanzenfett  
halbflüssig, long life  
10-Liter-Eimer

**20.98**

# bela C+C

Aus und für Schleswig-Holstein.



**Holsten  
Edel**  
27/0,33 Liter  
Kiste  
+ Pfand

**9.98**



**Beck's**  
verschiedene Sorten  
24/0,33 Liter  
Kiste  
+ Pfand je

**12.98**



**Paulaner Hefe-Weißbier**  
versch. Sorten  
20/0,5 Liter  
Kiste je  
+ Pfand

**12.48**



**fritz-kola**  
versch. Sorten  
teilw. koffeinhaltig  
24/0,33 Liter  
Kiste je, + Pfand

**15.48**



**WeserGold  
Orangensaft**  
1-Liter-Packung

**1.58**



**WeserGold  
Apfelsaft klar**  
1-Liter-Packung

**0.68**



**WeserGold  
Ananas Nektar**  
1-Liter-Packung

**0.98**



**WeserGold  
Apfelsaft mild**  
1-Liter-PET-Flasche  
+ Pfand

**0.85**



**Warsteiner  
Pilsener**  
0,5-Liter-Dose  
+ Pfand

**0.62**



**Sangrita  
Picante**  
oder **Classico**  
0,5-Liter-Flasche je

**2.18**



**Jules Mumm  
Sekt**  
verschiedene  
Sorten  
0,75-Liter-Flasche  
je

**3.78**



**Martini  
Prosecco Frizzante**  
10,5 % vol.  
0,75-Liter-Flasche

**4.98**



**Jameson**  
Irish Whiskey  
40% vol.  
0,7-Liter-Flasche

**13.78**

**Bacardi Superior**  
37,5% vol.  
0,7-Liter-Flasche

**8.98**

**Wodka Alexandrow**  
37,5% vol.  
0,7-Liter-Flasche

**5.78**



**Kosaken Kaffee**  
Mokka-Liqueur  
26 % vol.  
0,7-Liter-Flasche

**7.48**

**Pilavas Ouzo**  
38% vol.  
0,7-Liter-Flasche

**7.48**

**Oldesloer Kümmel**  
32% vol.  
0,7-Liter-Flasche

**5.28**

**Ramazotti Amaro**  
30% vol.  
0,7-Liter-Flasche

**9.98**



**Oldesloer Weizenkorn**  
32% vol.  
40-ml-Flasche

**0.55**



**Gordon's London Dry Gin**  
37,5% vol. oder  
Alcohol Free 0,0% vol.  
0,7-Liter-Flasche je

**8.98**

**Andalö Original**  
Sanddornlikör  
15% vol., 0,7-Liter-Flasche

**7.98**

**Berliner Luft**  
Pfefferminzlikör  
18% vol., 0,7-Liter-Flasche

**5.48**



**Kleiner Feigling**  
20% vol.  
20-ml-Flasche je

**0.38**

# IMMER FÜR SIE DA!



**Melitta Kaffee**  
verschiedene Sorten  
500-g-Packung je

**4.98**



**Melitta Bella Crema Café**  
ganze Bohnen  
verschiedene Sorten  
1000-g-Beutel je

**11.48**



**Milkfood Cappuccino**  
500-g-Packung

**2.28**



**Dänische Buttercookies**  
500-g-Dose

**3.48**



**Kitkat, Lion oder Nuts**  
42-g-Riegel je

**0.52**



**Küfa Alster-, Fußball-, Limo- oder Kirsch/Banane Lolly**  
100er-Dose je

**13.98**



**Haribo Super-Schlümpfe, Riesenschlangen oder Raupe XXL**  
30er-Dose je

**5.98**



**Celebrations Box**  
1435-g-Dose

**16.78**

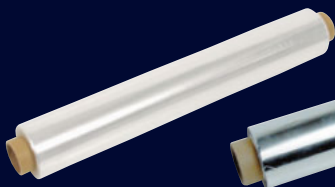

**Frischhaltefolie**  
300 m x 45 cm  
Rolle

**5.48**

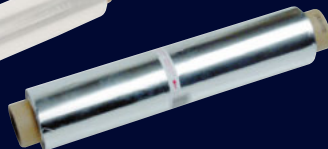

**Alufolie**  
13 My,  
150 m x 44-cm-Rolle

**16.98**



**Papierhandtücher**  
ZZ-Falz  
1-lagig, weiß  
250er-Packung

**1.18**



**Duni Teelichter weiß**  
4 Stunden Brenndauer  
100er-Packung

**8.98**

## Heide

Am Kleinbahnhof 16  
Tel.: 0481 / 59 98 70  
FAX: 0481 / 59 98 729  
Schlachterei Tel.:  
0481 / 59 98 723

## Ottenbüttel

(bei Itzehoe)  
Westermöoler Weg 2a  
Tel.: 04893 / 755  
FAX: 04893 / 281  
Schlachterei Tel.:  
04893 / 756

## Rendsburg

Wyker Straße 19-25  
Tel.: 04331 / 46 72 15  
FAX: 04331 / 46 72 14  
Schlachterei Tel.:  
04331 / 46 72 16



**Marlboro Red oder Gold L-Box**  
10 x 20er-Stange je

**62.98**



**Marlboro Red oder Gold XL-Box**  
8 x 22er-Stange je

**54.28**



**Gauloises Blondes Red oder Blue L-Box**  
10 x 20er-Stange je

**61.28**



**Camel Yellow Filter**  
10 x 20er-Stange

**58.48**