

# bela C+C

*Aus und für Schleswig-Holstein*



**Rapsöl  
10-Liter-Flasche**

(Abbildungsbeispiel)

**11.98**

Preise gelten zuzüglich Mehrwertsteuer, solange der Vorrat reicht. Irrtum vorbehalten.  
Wir verkaufen nur an Wiederverkäufer und gewerbliche Großverbraucher. Bitte bei Neu-  
anmeldung Gewerbeschein, letzten Umsatzsteuerbescheid und Personalausweis vorlegen.  
Mitglied des Schleswig-Holsteinischen Hotel- und Gaststättenverbandes.

## ÖFFNUNGSZEITEN:

(in allen Häusern)

Montag - Freitag von 8 - 17 Uhr • Samstag von 8 - 13 Uhr

Gültig vom 23.05.24

bis 06.06.2024

KW 21-23

Besuchen Sie  
uns auch im Internet:  
[www.belacundc.de](http://www.belacundc.de)



**Farm Frites  
Pommes Frites**  
10 mm,  
5-kg-Beutel  
per kg

**1.48**



**Deutschland  
Frische Zwiebeln**  
mittlere Größe  
Kl. II  
10-kg-Sack

**7.98**



**Schweine – Nacken**  
ohne Knochen, gerader Schnitt,  
gefroren,  
per kg

**5.28**

# bela C+C

Aus und für Schleswig-Holstein.



Paraguay  
Entrecote  
per kg

**18.<sup>98</sup>**



Schweine-  
Kotelettrippen  
gefroren  
per kg

**4.78**



Frische  
Hähnchenbrust  
ohne Haut und  
ohne Knochen  
per kg

**5.98**

# FRISCHE



Neuseeland  
Lamm-Filet  
gefroren  
per kg

**21.<sup>98</sup>**

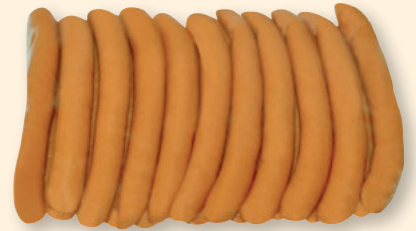

**HOPPE**

Wiener Würstchen  
im Satling,  
im Atmospack,  
20 x 50-g-Beutel

**9.48**



**HOPPE**

durchwachsener  
Würfelspeck  
im Atmospack  
2-kg-Packung

**9.98**



**ALDAG**

Curry-Knackwurst  
10 x 160-g  
Packung  
per kg

**6.78**



**HOPPE**

Sommergriller  
im ESC Darm  
20 x 100-g  
Packung

**15.<sup>48</sup>**



**GRANDER KATENSCHINKEN**

Holsteiner  
Katenschinken  
aus der Blume  
per kg

**13.<sup>98</sup>**



# TOTAL!!



**Mertens  
Speisequark**  
Magerstufe  
0,3% Fett  
5-kg-Eimer  
per kg

**1.98**



**Apostel  
Griechischer  
Joghurt**  
10% Fett,  
5-kg-Eimer

**9.98**



**Milram  
H-Schlagsahne**  
30% Fett  
1-Liter-Packung

**3.48**



**Huber  
Schmand**  
aus H-Sauerrahm  
24% Fett  
1-Liter-Packung

**3.78**



**Popp  
Weißkrautsalat**  
5-kg-Eimer

**11.48**



**Wernsing  
Kartoffelsalat**  
„Unser  
Bester“  
5-kg-Eimer

**17.48**



**Friesenkrone  
Bratheringe**  
15 Stück =  
1750-g-  
Packung

**17.98**



**Phase Professional  
Gold**  
250-g-  
Packung

**0.98**



**Frischer  
Weißkohl**  
aus Dithmarschen  
Kl. I  
per kg

**0.88**



**Polen  
Frischer  
Rucola-Salat**  
gewaschen  
Kl. I  
250-g-Beutel

**2.28**



**Delina  
deutscher Gouda**  
48% Fett i. Tr.  
ca. 15 kg Blockware  
per kg

**4.48**



**Gut von Holstein  
Butterkäse**  
halbfester Schnittkäse  
45% Fett i. Tr.  
ca. 3,6 kg  
per kg

**6.78**



**Holtseer  
Wilstermarsch**  
halbfester Schnittkäse  
45% Fett i. Tr.  
ca. 3,5 kg  
per kg

**8.98**



**Jeden Tag  
Mascarpone**  
500-g-Becher

**2.98**

# bela C+C

Aus und für Schleswig-Holstein.



**Ardo  
Broccoli**  
20 / 40er, gefroren  
2,5-kg-Beutel  
per kg

**2.88**



**Melzer  
Zwiebeln**  
in Scheiben oder gewürfelt  
gefroren,  
2,5-kg-Beutel je  
per kg

**1.58**



**Melzer  
Paprika**  
in Streifen  
rot, gelb, grün  
gefroren  
2500-g-Beutel  
per kg

**2.98**



**Erdbeeren**  
„Senga Sengana“,  
gefroren,  
2,5-kg-Beutel  
per kg

**2.98**

# SCHNELL



**Schnefrost  
Juliennes  
Pommes Frites**  
8 mm, gefroren,  
2,5-kg-Beutel,  
per kg

**1.78**



**Schnefrost  
Potato Wedges**  
gewürzt, gefroren,  
2,5-kg-Beutel  
per kg

**2.48**



**Feine Küche  
Chicken Crossies**  
gefroren  
3-kg-Karton  
per kg

**6.98**



**Salomon  
Crunchy  
Chik'n Burger**  
90g oder 135g  
gefroren

**13.48**



**Pazifik-Schollenfilet  
Natur**  
gefroren, 20% Glasur  
140/160 g,  
1000-g-Beutel

**7.48**



**Zanderfilet**  
gefroren,  
230 /300 g,  
20% Glasur,  
per kg

**12.98**



**Pfalzgraf  
Erdbeerkuchen**  
ungeschnitten  
ca. 14 Portionen  
gefroren

**19.98**



**Grandissimo  
Block-Eis Vanille**  
1500-ml-Packung

**5.48**



# SERVIERT!!



**Pizza Mehl  
Type 00  
10-kg-Sack**

**7.28**

oder  
25-kg-Sack

**17.98**



**Delina  
Pizza-Sauce  
italienische Art  
4250-ml-Dose**

**6.98**



**iska  
Geschälte  
Tomaten  
in Tomatensaft  
2650-ml-Dose**

**3.48**



**Delina  
Thunfisch-Chunks  
in Öl oder Wasser  
1400-g-Beutel je  
1260 g Abtropfgewicht**

**7.98**



**Lukull  
Sauce Hollandaise,  
Hollandaise Balance  
oder Bernaise  
250-ml-  
Packung je**

**1.78**



**Ulmer  
Paniermehl  
5-kg-Beutel**

**9.98**



**Mondamin  
Fix-Saucen-  
binder  
hell oder dunkel  
1-kg-Dose**

**9.48**



**Dr. Oetker  
Sahnesteif  
1-kg-Packung**

**8.48**



**Hamker  
Tomaten- oder  
Curry- Gewürzketchup  
10-kg-Eimer je**

**21.98**



**Kühne  
Senf  
würzig-pikant  
5-kg-Eimer**

**11.98**



**Remia  
Salat-Mayonnaise  
ohne Konservierungsstoffe  
50% Fett,  
10-Liter-Eimer**

**16.98**



**Homann  
Jägerschnitzel- oder  
Paprika-Schnitzelsauce  
Balkan Art  
4-kg-Eimer je**

**14.98**

# bela C+C

Aus und für Schleswig-Holstein.



**Holsten  
Edel**  
27/0,33 Liter  
Kiste, + Pfand

**9.98**



**Beck's**  
verschiedene Sorten  
24/0,33 Liter  
Kiste je, + Pfand

**12.98**



**Paulaner  
Hefe-Weißbier**  
verschiedene Sorten  
20/0,5 Liter  
Kiste je, + Pfand

**12.48**



**fritz-kola oder limo**  
verschiedene Sorten  
teilweise koffeinhaltig  
24/0,33 Liter  
Kiste je, + Pfand

**15.78**



**WeserGold  
Orangensaft**  
1-Liter-Packung

**1.58**



**WeserGold  
Apfelsaft klar**  
1-Liter-Packung

**0.68**



**WeserGold  
Ananas Nektar**  
1-Liter-Packung

**0.98**



**WeserGold  
Apfelsaft mild**  
1-Liter-PET-Flasche  
+ Pfand

**0.85**



**Coca-Cola,  
Fanta, Sprite oder  
Mezzo Mix**  
verschiedene Sorten  
teilweise koffeinhaltig  
0,5-Liter-PET-Flasche  
+ Pfand

**0.68**



**Capri-Sun**  
verschiedene Sorten  
10 x 0,2-Liter  
Packung je

**2.78**



**Valduna  
Pino Grigio**  
DOC, trocken  
0,75-Liter-Flasche

**2.18**



**Splendid  
deutscher Sekt**  
verschiedene Sorten  
0,75-Liter-Flasche je

**2.98**





**Sierra Tequila**  
Blanco oder Reposado  
38% vol.  
0,7-Liter-Flasche

**9.98**

**Aalborg**  
Jubilæums-Akvavit  
40% vol.  
0,7-Liter-Flasche

**12.28**

**Ouzo of Plomari**  
40% vol.  
0,7-Liter-Flasche

**8.98**



**Oldesloer**  
Fruchtige  
verschiedene Sorten  
16% vol.  
0,7-Liter-Flasche je

**3.78**

**Smirnoff**  
Vodka  
37,5% vol.  
0,7-Liter-Flasche

**7.98**

**Tullamore Dew**  
Irish Whiskey  
40% vol.  
0,7-Liter-Flasche

**11.48**

**Pernod**  
Anis de France  
40% vol.  
0,7-Liter-Flasche

**11.78**



**Kuemmerling**  
Kräuterlikör,  
Kirsche oder  
Pfefferminz  
35% vol.  
20-ml-Flasche

**0.35**



**Kyle's Club**  
Gin23 ATT.  
42% vol.  
0,7-Liter-Flasche

**17.48**

**Licor 43**  
spanischer Likör  
31% vol.  
0,7-Liter-Flasche

**12.48**

**Bacardi**  
Lemon  
32% vol.  
0,7-Liter-Flasche

**9.78**



**Jägermeister**  
35% vol.  
100-ml-Flasche

**1.95**

# IMMER FÜR SIE DA!

**bela**  
**C+C**



**Jacobs  
Krönung**  
1000-g-Packung

**13.<sup>98</sup>**



**Maxwell House  
Cappuccino**  
500-g-Dose

**5.28**



**Hellma  
Zucker Sticks**  
1000 x 4-g-Karton

**14.<sup>98</sup>**



**Delacre  
Tea-Time  
Gebäckmischung**  
1000-g-Dose

**10.<sup>98</sup>**



**Red Band  
Weingummi**  
verschiedene Sorten  
100er-Dose je

**4.98**



**Mars 2er-Pack King  
Size, Snickers 2er-Pack  
Big One, Twix Xtra oder  
Bounty Trio**  
2/3er/70-85,5 g Packung je

**0.65**



**Bussy Kratzdrink**  
verschiedene Sorten  
40 x 200 ml Karton

**15.<sup>98</sup>**



**Frigeo  
Brause Bonbon**  
1000er-Dose

**8.98**

## Heide

Am Kleinbahnhof 16  
Tel.: 0481 / 59 98 70  
FAX: 0481 / 59 98 729  
Schlachtereitell.:  
0481 / 59 98 723

## Ottenbüttel

(bei Itzehoe)  
Westermöoler Weg 2a  
Tel.: 04893 / 755  
FAX: 04893 / 281  
Schlachtereitell.:  
04893 / 756

## Rendsburg

Wyker Straße 19-25  
Tel.: 04331 / 46 72 15  
FAX: 04331 / 46 72 14  
Schlachtereitell.:  
04331 / 46 72 16



**Grill Ketts oder  
Grill Holzkohle**  
3-kg-Beutel je

**2.95**



**Imbißteller**  
rund 23 cm Durchmesser  
100er Packung

**6.98**



**Pappeller**  
mit Abriss, 8 x 18 cm  
250er Packung

**4.98**



**Pizza Kartons**

100er Packung  
26 x 26 x 4 cm **21.98 €**  
29 x 29 x 4 cm **26.98 €**  
30 x 30 x 4 cm **27.98 €**  
33 x 33 x 4 cm **32.48 €**



**Marlboro  
Red oder Gold**  
L-Box  
10 x 20er-  
Stange je

**62.<sup>98</sup>**



**Marlboro  
Red oder Gold**  
XL-Box  
8 x 22er-  
Stange je

**54.<sup>28</sup>**



**Gauloises Blondes  
Red oder Blue**  
L-Box  
10 x 20er-  
Stange je

**61.<sup>28</sup>**



**Camel Yellow  
Filter**  
10 x 20er-  
Stange

**58.<sup>48</sup>**